

Условный номер документа:

Датум: 2007-10-25 10:25:00

Обозначение участка границ	Координаты, м	
	X	Y
1	2	3
1	844097.99	1489075.75
2	844123.56	1489092.92
3	844089.34	1489126.07
4	844086.32	1489178.49
5	844041.93	1489140.22
6	844047.54	1489192.82
7	844065.20	1489112.84

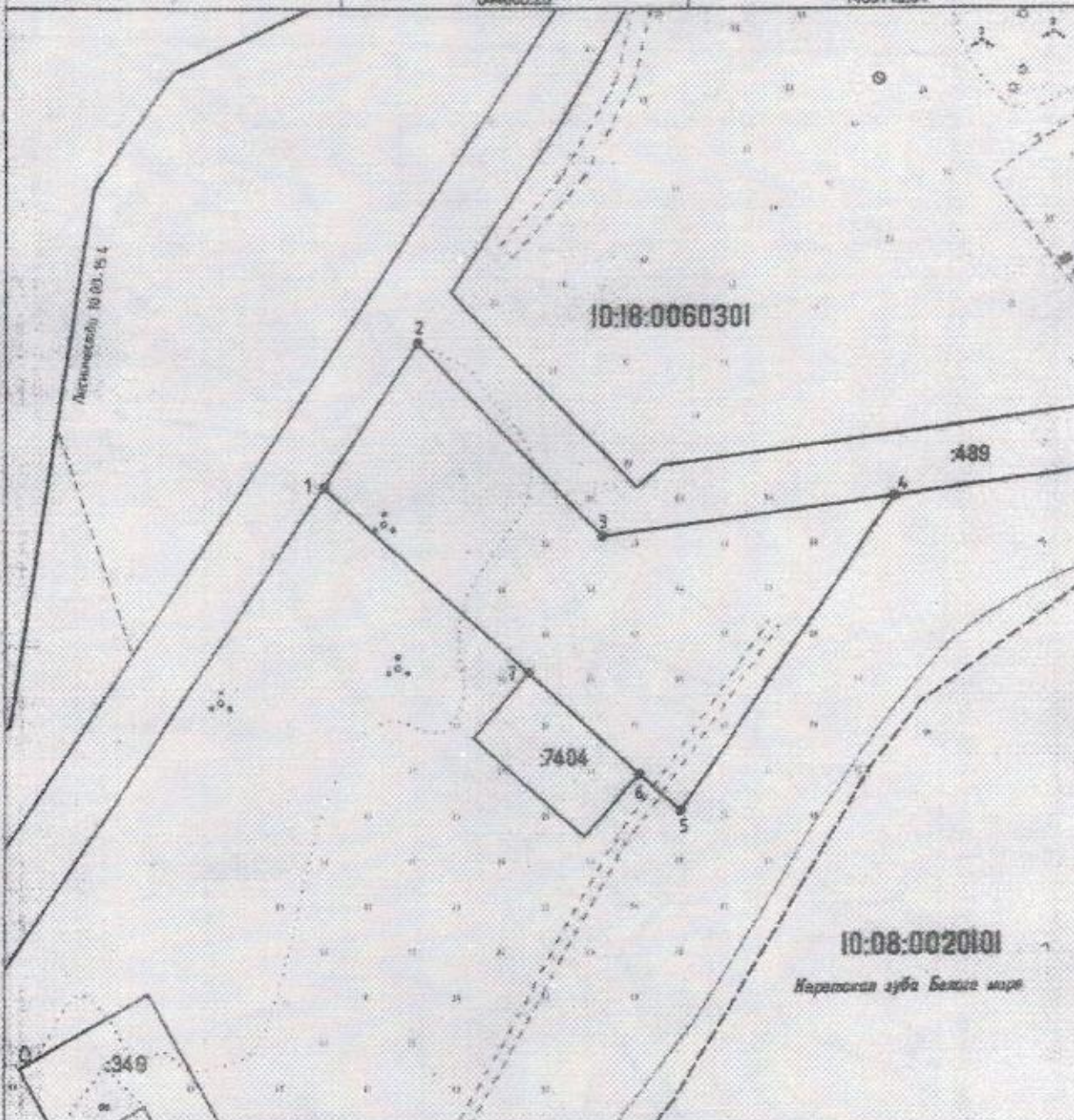

Система координат МСК-10

Масштаб 1:1000

УСЛОВНЫЕ ОБОЗНАЧЕНИЯ: 10 15 20 25 30 35 40 45 50 55 60 65 70 75 80 85 90 95 100 - обозначение сорта/типа и номинального значения напряжения

10-12505103-104371 - 0500000000
0500000000 0500000000 0500000000

10.10.2020 10:30:41 - обновлены списки
37 тысяч параспортсменов в таком
объединении издалось государственной
или муниципальной собственности

— **ТРЕБОВАНИЯ** к качеству информации, поступающей в систему, и к качеству ее обработки.

— граница электропроводности

2 TO 18 CODE 100

— «СЛУЖЕБНО-ПЕДАГОГИЧЕСКАЯ ТРУДОВАЯ ДЕЯТЕЛЬНОСТЬ»

- транзит объектов капитального строительства в обороты. Итогоход с ЕПН

Ж1 - транзиты и обслуживания пассажиров на вокзал

- границы зон с особыми условиями

Утверждено распоряжением
Министерства имущественных и земельных отношений Республики Карелия
№ 490 от 14 ФЕВРАЛЯ 2025 г.

СХЕМА РАСПОЛОЖЕНИЯ ЗЕМЕЛЬНОГО УЧАСТКА ИЛИ ЗЕМЕЛЬНЫХ УЧАСТКОВ НА КАДАСТРОВом ПЛАНе ТЕРРИТОРИИ

СХЕМА РАСПОЛОЖЕНИЯ ЗЕМЕЛЬНОГО УЧАСТКА ИЛИ ЗЕМЕЛЬНЫХ УЧАСТКОВ НА РАДИАЦИОННО-ПРОБНОЙ ПЛОЩАДИ								
Условный номер земельного участка			36:30:1					
Площадь земельного участка			5 296 кв. м.					
Обозначение характерных точек границ	Координаты (Система координат МСК-10)		Обозначение характерных точек границ	Координаты (Система координат МСК-35)		Обозначение характерных точек границ	Координаты (Система координат МСК-10)	
	X	Y		X	Y		X	Y
1	844 037,76	1 489 935,32	3	843 963,05	1 489 980,24	-	-	-
2	843 076,23	1 489 967,90	-	-	-	-	-	-
3	844 021,51	1 489 128,68	-	-	-	-	-	-
4	844 009,09	1 489 119,50	-	-	-	-	-	-

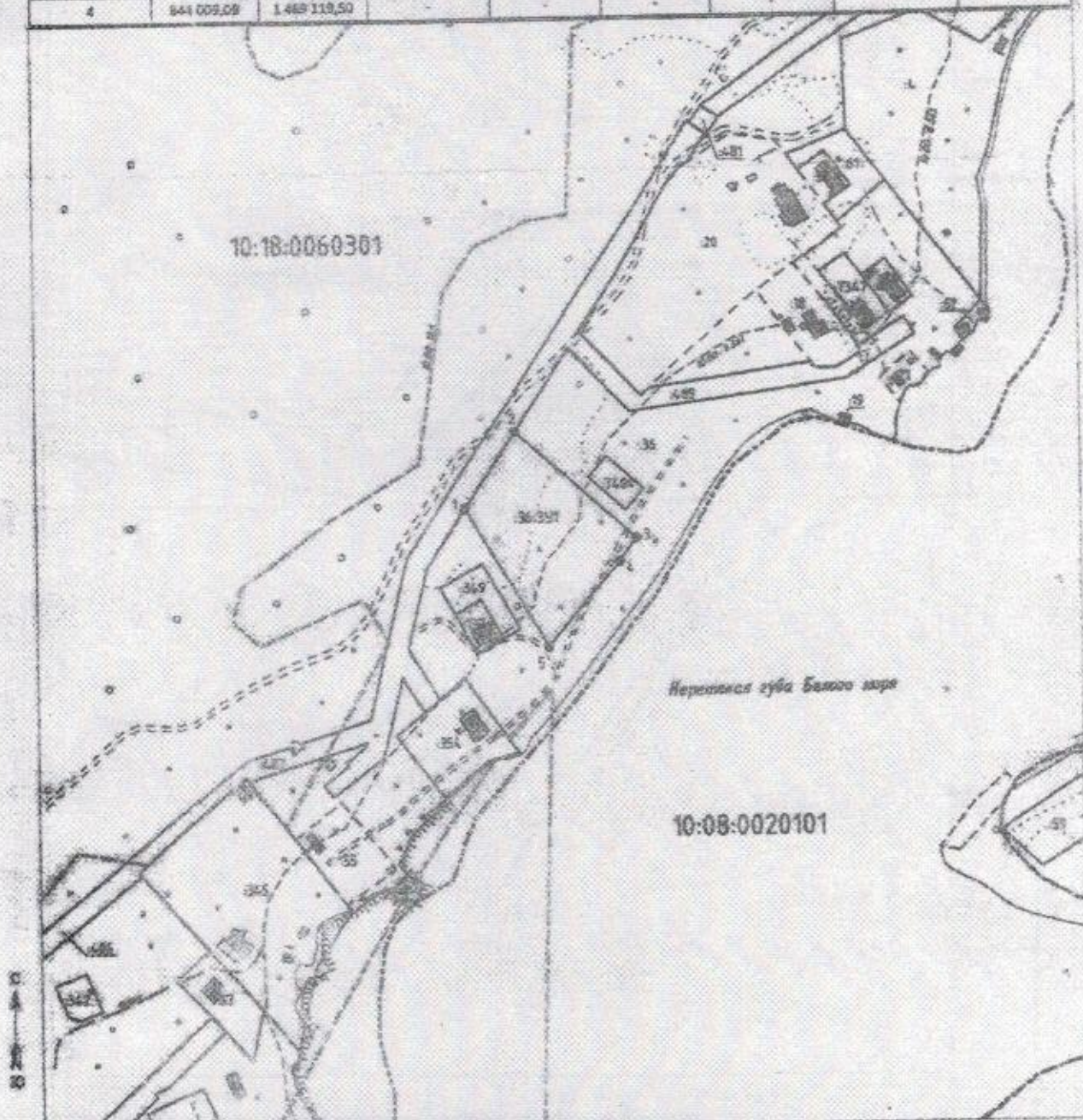

УСЛОВНЫЕ СОСВЯЗАНИЯ

- граница земельного участка
- граница территории, на которой расположен объект
- граница территории, на которой расположен объект
- граница территории, на которой расположен объект

Масштаб 1:3000

- граница Лесного хозяйства по сведениям ЕГРН
- граница территории с особыми условиями использования территории

СХЕМА РАСПОЛОЖЕНИЯ ЗЕМЕЛЬНОГО УЧАСТКА ИЛИ ЗЕМЕЛЬНЫХ УЧАСТКОВ НА КАДАСТРОВЫХ ПЛАНЕ ТЕРРИТОРИИ

Исходный номер земельного участка -			
Площадь земельного участка - 4877 кв.м.			
Обозначения пространственных точек границ	Координаты, м		
	X	Y	
1	844245.92	1489178.81	
2	844389.84	1489329.78	
3	844243.72	1489333.88	
4	844318.15	1489334.98	
5	844310.75	1489338.17	
6	844384.18	1489320.07	
7	844282.07	1489320.07	
8	844301.48	1489288.14	
9	844296.32	1489244.08	
10	844338.13	1489245.33	
11	844225.79	1489219.83	
12	844252.98	1489288.40	
13	844237.78	1489183.12	

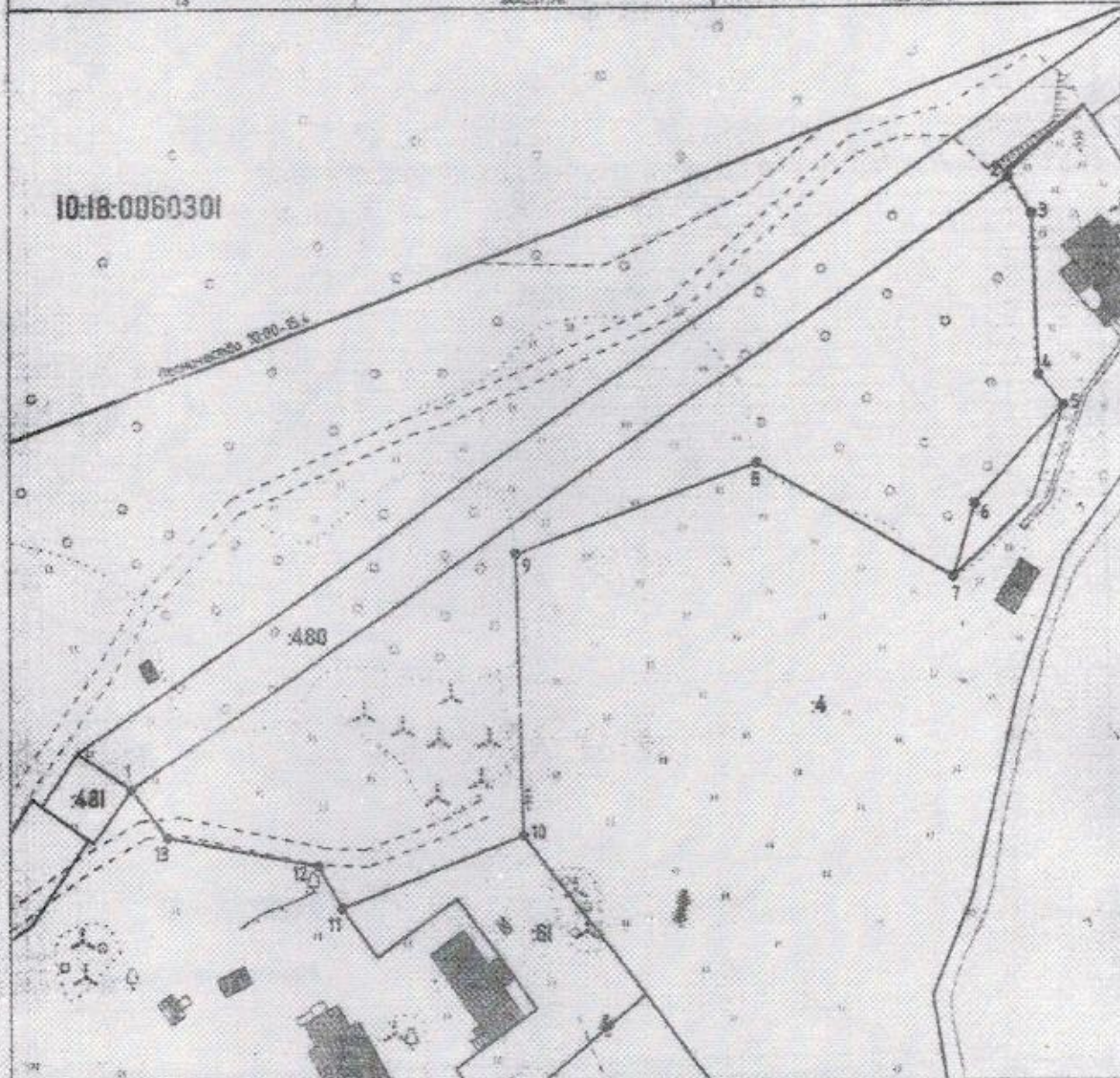

Система координат СК-10

Масштаб 1:1000

УСЛОВНЫЕ ОБОЗНАЧЕНИЯ:		
10:18:0060301:104 - обозначение координат и площади земельного участка	10:18:0060301:106/071 - обозначение обозначения 20 путей развешивания или вывешивания	10:18:0060301:071 - обозначение обозначения 20 путей развешивания, в том числе обозначения из земель государственной или муниципальной собственности
— граница земельного участка	— граница земельного участка	— граница земельного участка
— граница кадастрового квартала	— граница кадастрового квартала	— граница кадастрового квартала
10:18:0060301 - номер кадастрового квартала	— граница зон с особыми условиями использования территории	— граница зон с особыми условиями использования территории
— обозначения пространственных точек границ земельных участков	— обозначения пространственных точек границ земельных участков	— обозначения пространственных точек границ земельных участков

10:18:0060301:502

Площадь земельного участка – 7852 кв.м.

[illegible]

10:18:0060301:505

СХЕМА РАСПОЛОЖЕНИЯ ЗЕМЕЛЬНОГО УЧАСТКА ИЛИ ЗЕМЕЛЬНЫХ УЧАСТКОВ НА КАДАСТРОВом ПЛАНЕ ТЕРРИТОРИИ

Условный номер земельного участка			36.371					
Площадь земельного участка			16 354 кв. м.					
Обозначение характерных точек границ	Координаты (Система координат МСК-10)		Обозначение характерных точек границ	Координаты (Система координат МСК-10)		Обозначение характерных точек границ	Координаты (Система координат МСК-10)	
	X	Y		X	Y		X	Y
1	844 287,40	1 469 102,76	5	844 243,03	1 469 161,22	9	844 150,34	1 469 034,28
2	844 375,23	1 469 341,72	6	844 244,21	1 469 135,42	10	844 170,79	1 469 048,70
3	844 372,43	1 469 343,60	7	844 047,13	1 469 027,14	11	844 182,48	1 469 073,72
4	844 252,13	1 469 167,38	8	844 053,06	1 469 020,49	12	844 187,10	1 469 102,78

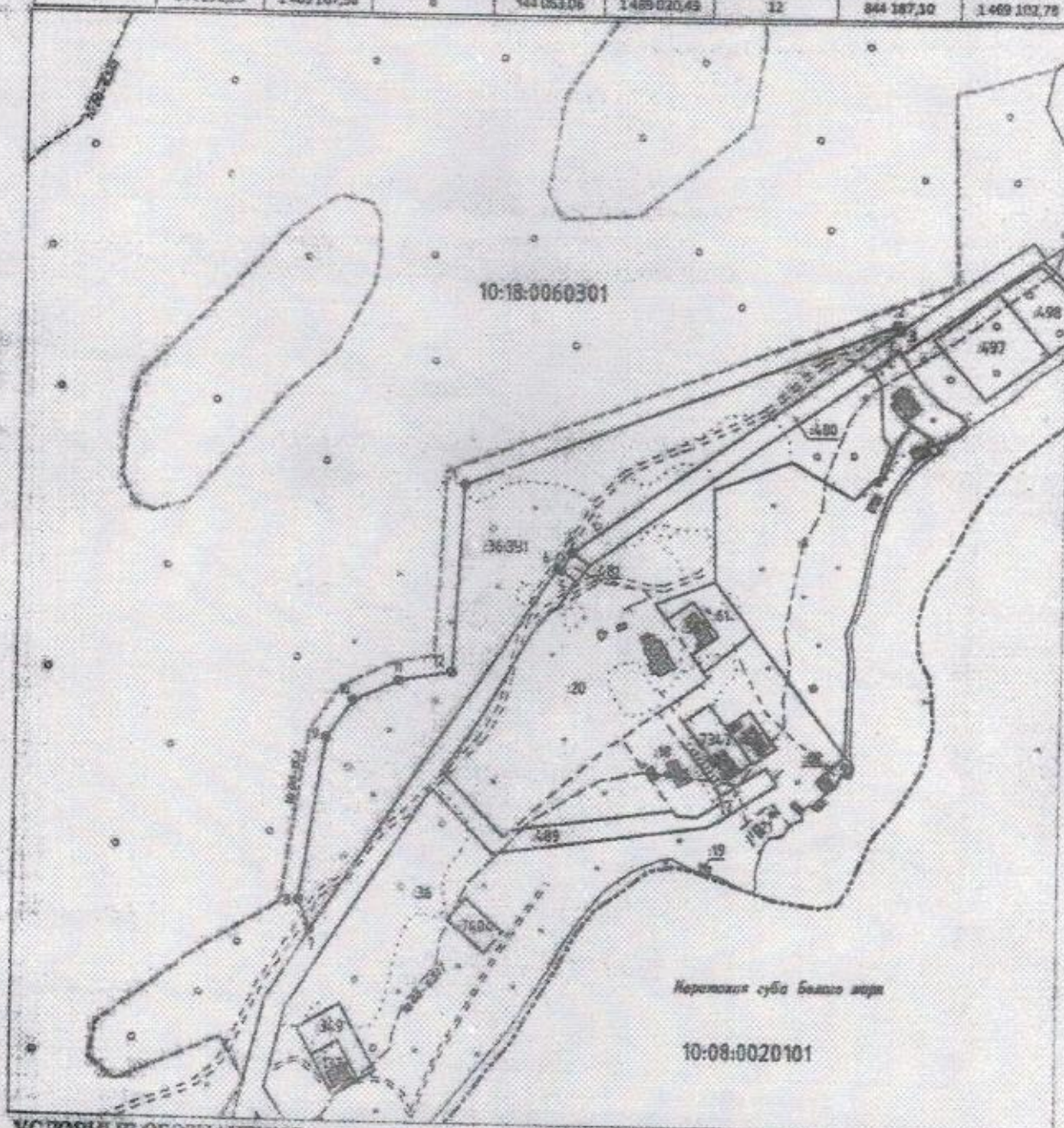

УСЛОВНЫЕ ОБОЗНАЧЕНИЯ

- граница земельного участка
- граница земельного участка с кадастровым участком
- граница земельного участка с кадастровым участком
- граница земельного участка с кадастровым участком

Масштаб 1:3000

- граница Лесного хозяйства по состоянию 2025
- граница зоны с особыми условиями использования территории

10:18:0060301:507

Обозначения характерных точек границ

Условный номер земельного участка		Координаты, м	
Площадь земельного участка – 606 кв. м.		X	Y
Обозначение характерных точек границ	2		
1	844359.83		1488344.41
1	844370.10		1488359.39
2	844367.95		1488361.30
3	844345.42		1488321.32
4	844374.52		1488354.85
5	844343.53		1488355.30
5			

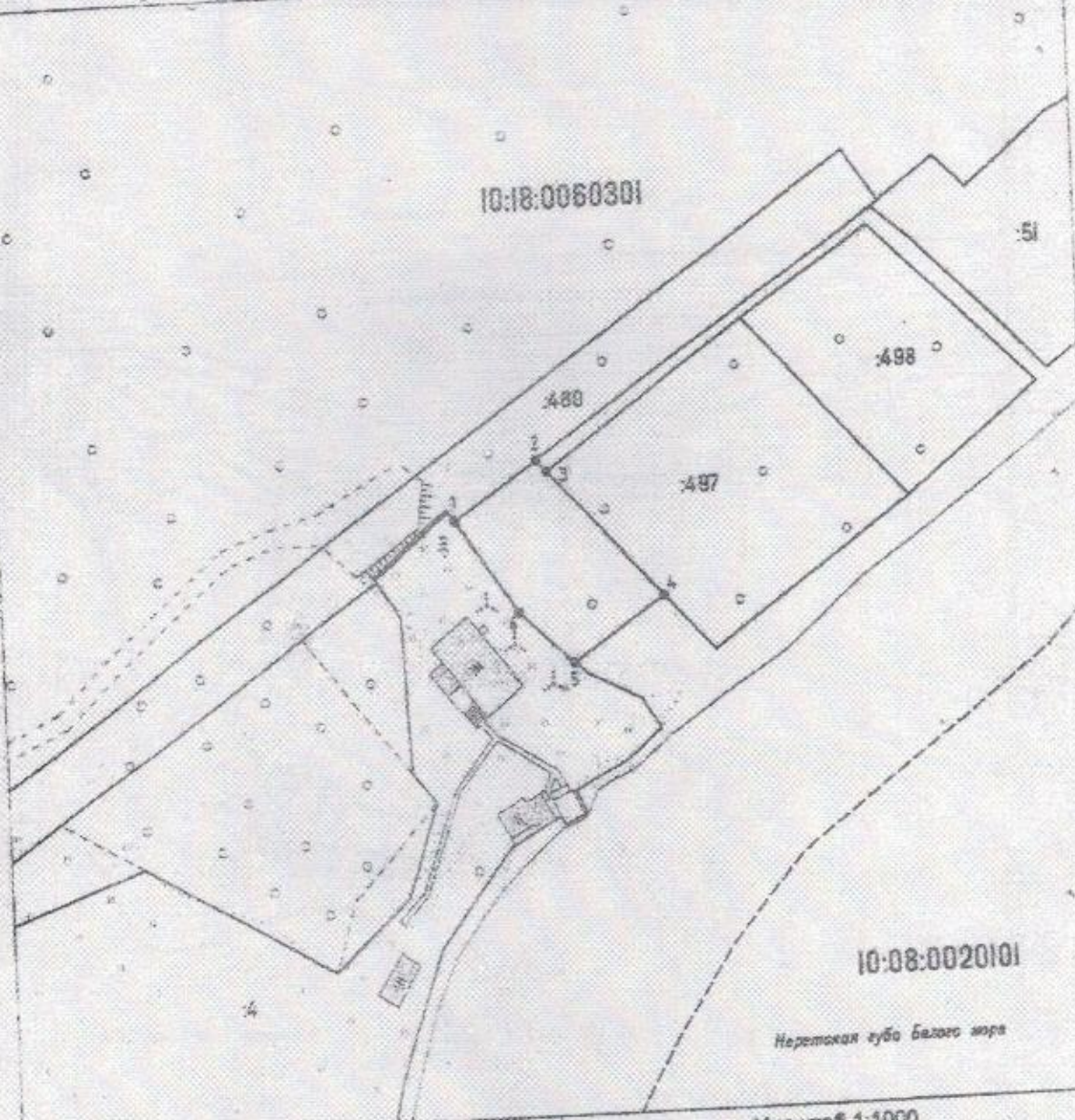

Неритская губа белого моря

Macurats 1:1000

Система координат МСК-10

УСЛОВНЫЕ ОБОЗНАЧЕНИЯ. 10-18.500010104 - обозначение почтового ящика, расположенного в здании участника

УСЛОВНЫЕ ОБОЗНАЧЕНИЯ: кратчайшая дистанция
длина излучения
длина волны

_____ - граница обслуживания населения

_____ - глава делового корпуса

12 18 5057103 - КОМПЬЮТЕРНОЕ ПОСОБИЕ

12 18 2007/03

13.10.2020 10:10:49 - одобрено
одобрено 01 гуров одобрено ита одобрено

12345678910111213141516171819202122232425262728293031323334353637383940414243444546474849505152535455565758596061626364656667686970717273747576777879808182838485868788899091929394959697989910010110210310410510610710810911011111211311411511611711811912012112212312412512612712812913013113213313413513613713813914014114214314414514614714814915015115215315415515615715815916016116216316416516616716816917017117217317417517617717817918018118218318418518618718818919019119219319419519619719819920020120220320420520620720820921021121221321421521621721821922022122222322422522622722822923023123223323423523623723823924024124224324424524624724824925025125225325425525625725825926026126226326426526626726826927027127227327427527627727827928028128228328428528628728828929029129229329429529629729829930030130230330430530630730830931031131231331431531631731831932032132232332432532632732832933033133233333433533633733833934034134234334434534634734834935035135235335435535635735835936036136236336436536636736836937037137237337437537637737837938038138238338438538638738838939039139239339439539639739839940040140240340440540640740840941041141241341441541641741841942042142242342442542642742842943043143243343443543643743843944044144244344444544644744844945045145245345445545645745845946046146246346446546646746846947047147247347447547647747847948048148248348448548648748848949049149249349449549649749849950050150250350450550650750850951051151251351451551651751851952052152252352452552652752852953053153253353453553653753853954054154254354454554654754854955055155255355455555655755855956056156256356456556656756856957057157257357457557657757857958058158258358458558658758858959059159259359459559659759859960060160260360460560660760860961061161261361461561661761861962062162262362462562662762862963063163263363463563663763863964064164264364464564664764864965065165265365465565665765865966066166266366466566666766866967067167267367467567667767867968068168268368468568668768868969069169269369469569669769869970070170270370470570670770870971071171271371471571671771871972072172272372472572672772872973073173273373473573673773873974074174274374474574674774874975075175275375475575675775875976076176276376476576676776876977077177277377477577677777877978078178278378478578678778878979079179279379479579679779879980080180280380480580680780880981081181281381481581681781881982082182282382482582682782882983083183283383483583683783883984084184284384484584684784884985085185285385485585685785885986086186286386486586686786886987087187287387487587687787887988088188288388488588688788888989089189289389489589689789889990090190290390490590690790890991091191291391491591691791891992092192292392492592692792892993093193293393493593693793893994094194294394494594694794894995095195295395495595695795895996096196296396496596696796896997097197297397497597697797897998098198298398498598698798898999099199299399499599699799899910001001100210031004100510061007100810091010101110121013101410151016101710181019102010211022102310241025102610271028102910301031103210331034103510361037103810391040104110421043104410451046104710481049105010511052105310541055105610571058105910601061106210631064106510661067106810691070107110721073107410751076107710781079108010811082108310841085108610871088108910901091109210931094109510961097109810991100110111021103110411051106110711081109111011111112111311141115111611171118111911201121112211231124112511261127112811291130113111321133113411351136113711381139114011411142114311441145114611471148114911501151115211531154115511561157115811591160116111621163116411651166116711681169117011711172117311741175117611771178117911801181118211831184118511861187118811891190119111921193119411951196119711981199120012011202120312041205120612071208120912101211121212131214121512161217121812191220122112221223122412251226122712281229123012311232123312341235123612371238123912401241124212431244124512461247124812491250125112521253125412551256125712581259126012611262126312641265126612671268126912701271127212731274127512761277127812791280128112821283128412851286128712881289129012911292129312941295129612971298129913001

— *ΓΕΝΕΣΙΣ* 22:13-14

[illegible]

Ж

— *1 —

— граница зон с особыми условиями использования территории

10:18:0060301:508

Утверждена распоряжением
Министерства имущественных и земельных отношений Республики Карелия
№ 6/80 от 31.05.2013 г.

СХЕМА РАСПОЛОЖЕНИЯ ЗЕМЕЛЬНОГО УЧАСТКА ИЛИ ЗЕМЕЛЬНЫХ УЧАСТКОВ НА КАДАСТРОВом ПЛАНЕ ТЕРРИТОРИИ

Условный номер земельного участка		36.39/1					
Площадь земельного участка		5 128 кв. м.					
Обозначение характерных точек границ	Координаты (Система координат МСК-10)		Обозначение характерных точек границ	Координаты (Система координат МСК-10)		Обозначение характерных точек границ	Координаты (Система координат МСК-10)
	X	Y		X	Y		
1	844 500,01	1 469 371,22	5	844 474,29	1 469 430,43	-	-
2	844 501,74	1 469 382,44	6	844 454,91	1 469 446,81	-	-
3	844 513,13	1 469 424,80	7	844 398,18	1 469 374,40	-	-
4	844 492,88	1 469 420,58	-	-	-	-	-

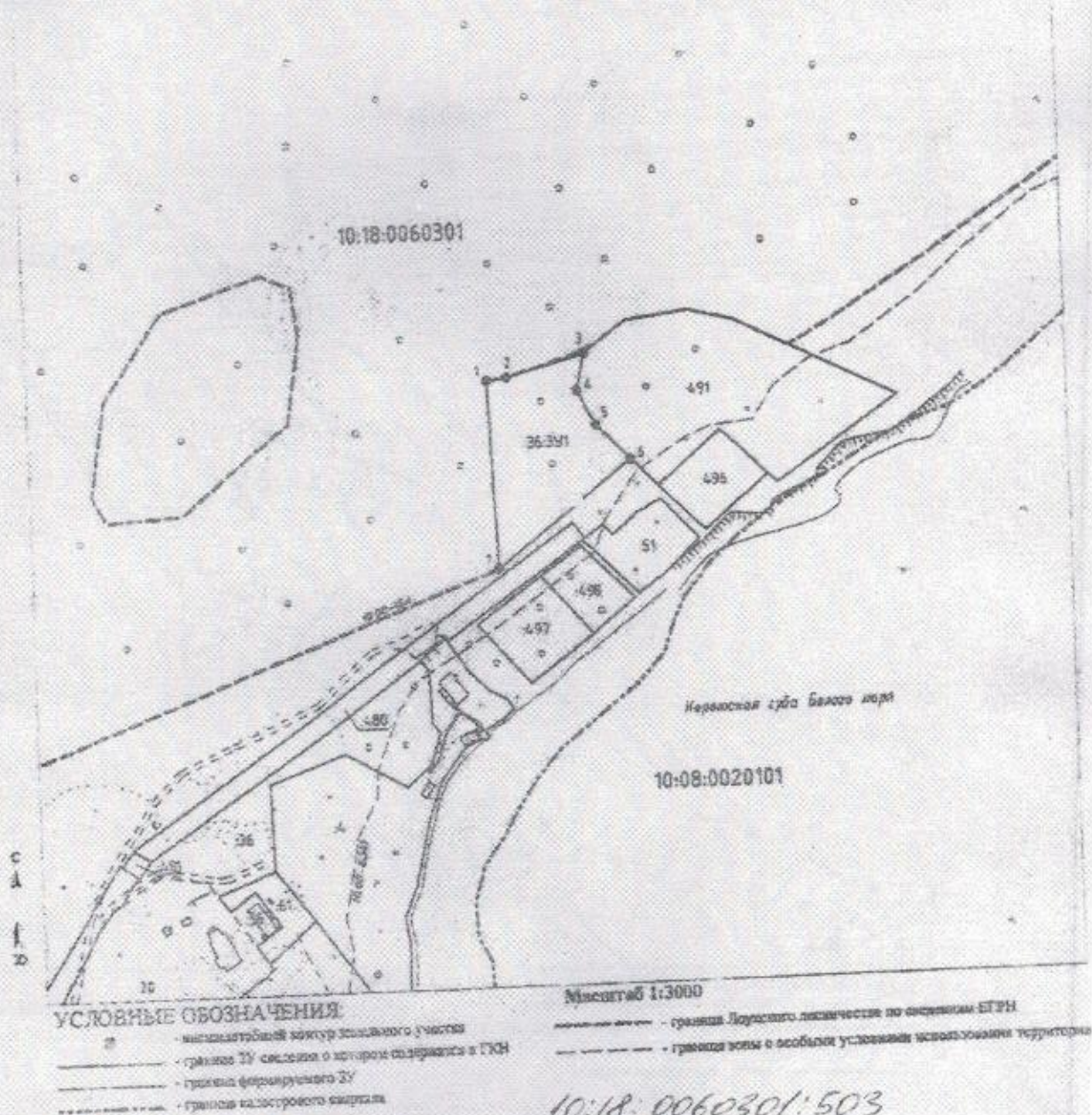

Утверждена распоряжением
Министерства земельных и земельных отношений Республики Карелия
№ 0-87 от 11.08.2007 г.

СХЕМА РАСПОЛОЖЕНИЯ ЗЕМЕЛЬНОГО УЧАСТКА ИЛИ ЗЕМЕЛЬНЫХ УЧАСТКОВ НА КАДАСТРОВЫЙ ПЛАН ТЕРРИТОРИИ

Условный номер земельного участка			35:371					
Площадь земельного участка			5 197 кв. м.					
Обозначение характерных точек границ	Координаты (Система координат МСК-10)		Обозначение характерных точек границ	Координаты (Система координат МСК-10)		Обозначение характерных точек границ	Координаты (Система координат МСК-10)	
	X	Y		X	Y		X	Y
1	843 996,08	1 488 911,54	5	844 011,30	1 489 008,09	9	843 977,20	1 488 907,02
2	844 011,30	1 488 959,18	6	843 966,74	1 488 990,86	-	-	-
3	844 061,57	1 489 030,12	7	843 989,29	1 488 979,13	-	-	-
4	844 036,89	1 489 020,27	8	843 964,90	1 488 921,87	-	-	-

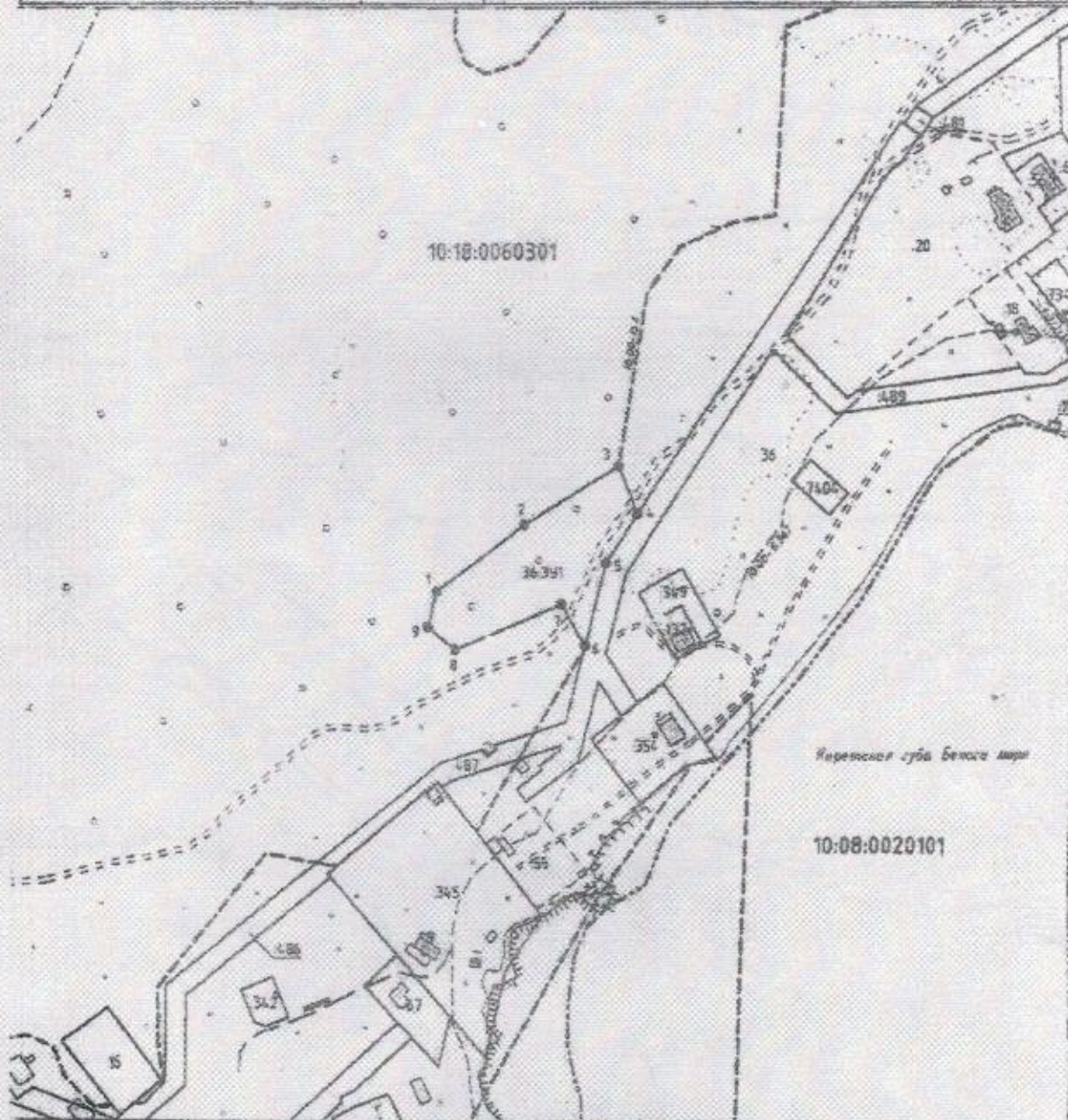

УСЛОВНЫЕ ОБОЗНАЧЕНИЯ:

- - вычислительный контур земельного участка
- граница ЗУ сведения о котором содержится в ГЗОН
- граница формирования ЗУ
- граница кадастрового квартала

Масштаб 1:3000

- граница лесного хозяйства по сведениям ЕГРН
- граница зоны с особыми условиями использования территории

10:18:0060301:501